

# Nadleśnictwo Zamrzenia wprowadza okresowy

zakaz wstępu do lasu

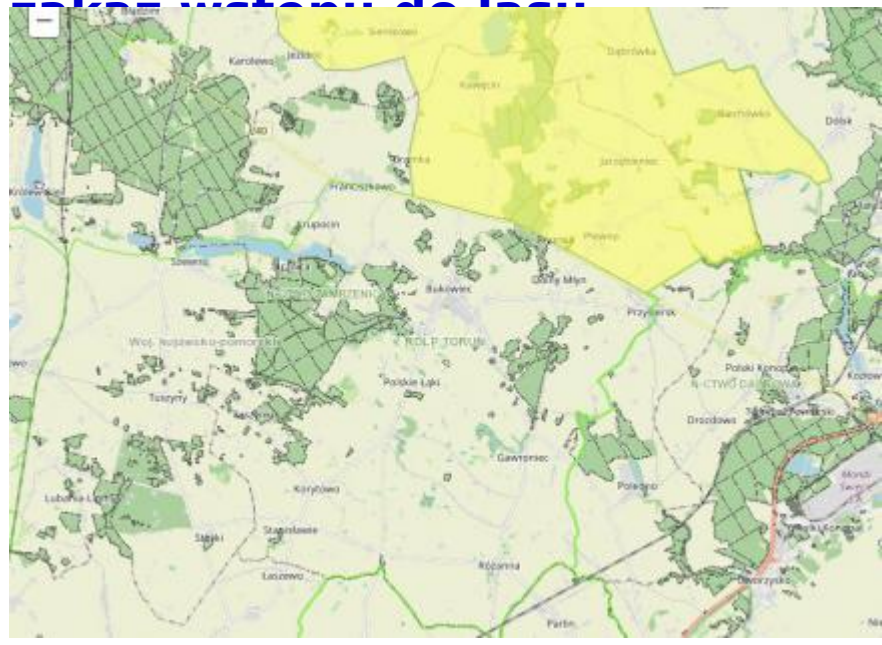





Zamrzenica, dnia 2022.09.05

Znak sprawy – ZG.7100.18.2022

**Zarządzenie Nr 35/2022  
Nadleśniczego Nadleśnictwa Zamrzenica  
z dnia 05.09.2022r.  
w sprawie wprowadzenia okresowego zakazu wstępu do lasów**

Na podstawie art. 26 ust.3 ustawy z dnia 28 września 1991 r. o lasach (Dz. U. z 2021 r. poz.1275 z późn. zm.), oraz § 22 ust. 3 Statutu Państwowego Gospodarstwa Leśnego Lasy Państwowe, stanowiącego załącznik do Zarządzenia nr 50 MOŚZNiL z dnia 18 maja 1994 roku w sprawie nadania Statutu Państwowemu Gospodarstwu Leśnemu Lasy Państwowe, zarządzam, co następuje:

§ 1.

W związku z rozpoczęciem akcji zwalczania szkodliwych owadów wprowadzam okresowy zakaz wstępu do lasu od 07.09.2022 do 30.09.2022 na terenie leśnictw: Jeleniagóra, Sarnówek.

§ 2.

Okresowy zakaz wstępu obowiązuje **od dnia 07 września 2022 r. do 30 września 2022 r.**

§ 3.

1. Tereny leśne objęte okresowym zakazem wstępu do lasu oznakowane zostaną tablicami informacyjnymi o następującej treści:

**"ZAKAZ WSTĘPU DO LASU OD DNIA 01.09.2022 r. DO DNIA 30.09.2022 r.  
- OPRYSKI CHEMICZNE"**

**Oraz oznaczone na mapie zagrożeń banku danych o lasach:  
<https://zakazywstepu.bdl.lasy.gov.pl/zakazy/>**

2. Zakaz nie dotyczy osób, służb oraz sprzętu używanego do prac związanych z gospodarką leśną, zwalczających pożar oraz ratujących zdrowie i życie ludzi.

§ 5.

Zarządzenie wchodzi w życie z dniem 07.09.2022 r.



NADLEŚNICZY  
Nadleśnictwa  
Zamrzenica  
Sebastian Nowak

**Otrzymują:**

1. Wojewoda Kujawsko-Pomorski w Bydgoszczy
2. Regionalna Dyrekcja Ochrony Środowiska w Bydgoszczy
3. Wojewódzki Inspektorat Ochrony Środowiska w Bydgoszczy
4. Pomorsko-Kujawski Związek Pszczelarzy w Bydgoszczy
5. Regionalna Dyrekcja LP w Toruniu
6. Powiatowy Inspektorat Weterynarii w Tucholi
7. Powiatowy Inspektorat Weterynarii w Świeciu
8. Urzędy Gmin – wszystkie na terenie Nadleśnictwa Zamrzenica
9. Ośrodki wczasowe – wszystkie na terenie Nadleśnictwa Zamrzenica
10. Zastępca Nadleśniczego, Inżynierowie Nadzoru
11. Leśnictwa – wszystkie na terenie Nadleśnictwa Zamrzenica
12. Straż Leśna
13. PAD N-ctwa
14. Dział ZG3